Provincie Antwerpen

PROVINCIAAL RUIMTELIJK UITVOERINGSPLAN

DIENST RUIMTELIJKE PLANNING
Departement Ruimtelijke Ordening en Mobiliteit

PRUP Het Leeg - Rietbeemden te Brasschaat en Schoten

Feitelijke-juridische toestand

Gezien en definitief vastgesteld door de provincieraad van Antwerpen van 26 januari 2017

De Provinciegriffier,
(w.g.)
D. Toelen

De Voorzitter,
(w.g.)
K. Geysen

Voor eensluidende kopie
Het departementshoofd,
W. Luc

Ruimtelijke planner:
Els Van Lier

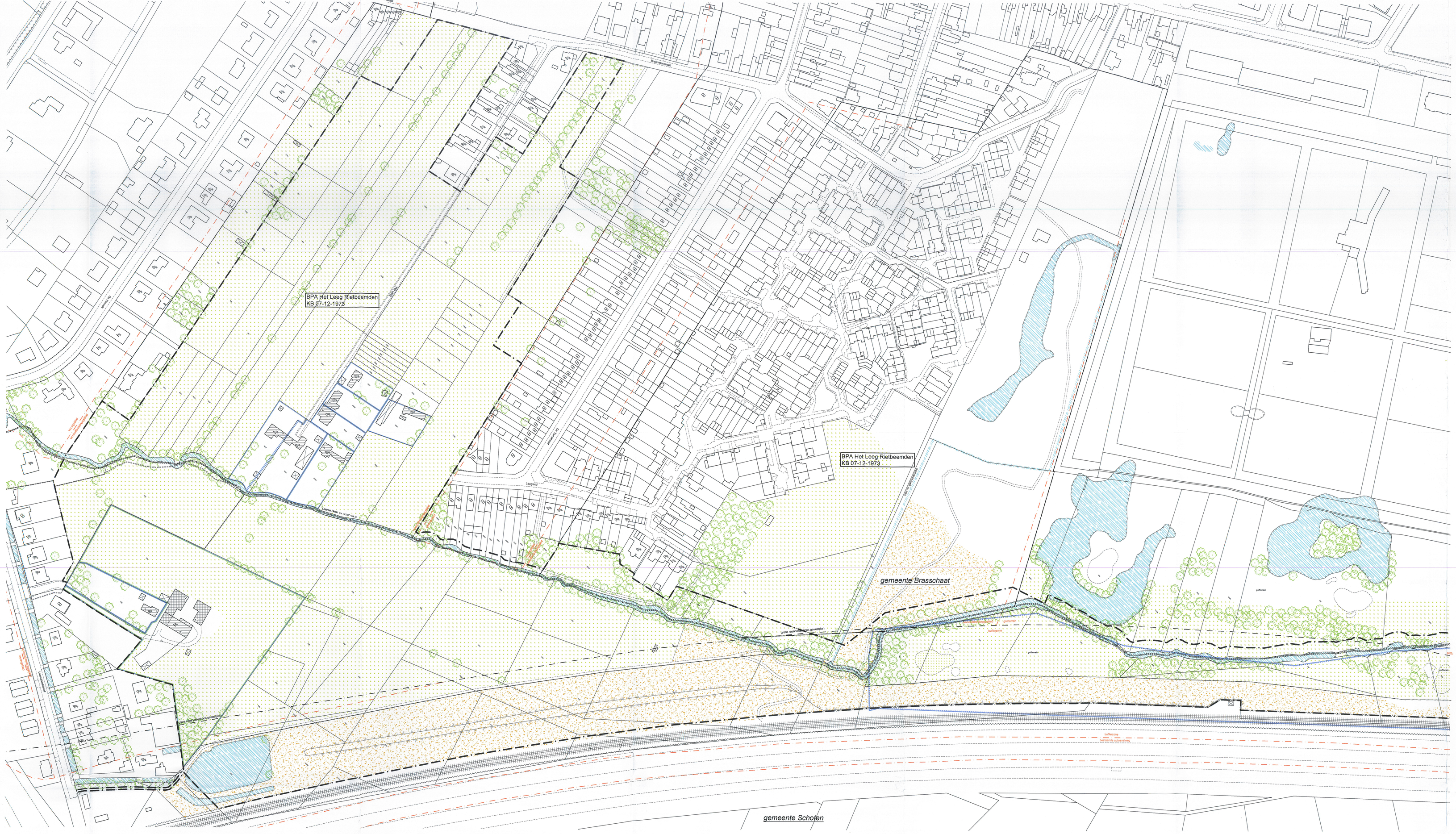

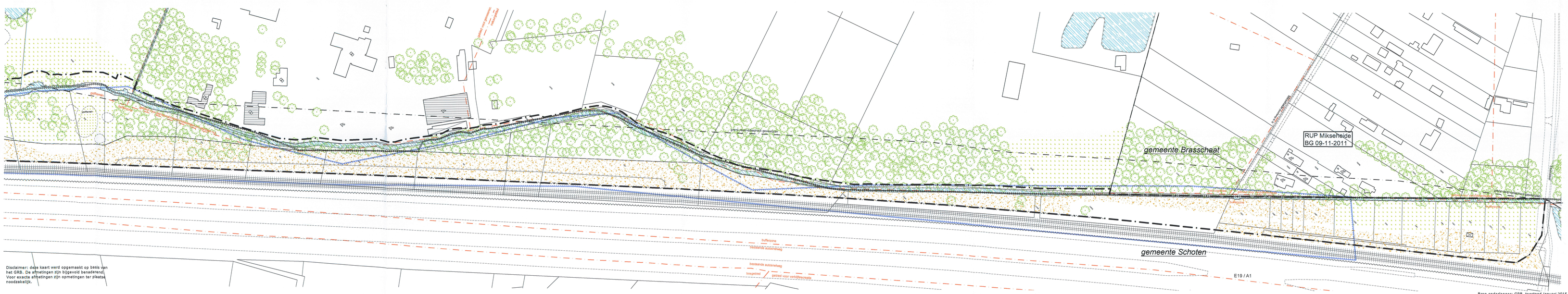

Legende

- Grens van het RUP
- Gemeentegrens
- Grens gewestplan
- Grens RUP Mikseheide
- Verkavelingsgrens
- Stedenbouwkundige vergunning
- Milieuvergunning
- Grens NMBS
- Perceelsgrens + kadasternummer
- Gebouw met 3 verdiepingen gelijkvloers inbegrepen; bijgebouw
- Hellend dak
- Dakverdiep
- Plat dak
- Woning
- Loods / magazijn / atelier
- Koeren / tuinen / moestuinen
- Weiland / grasland
- Akker
- Braakliggend
- Bos
- Boom
- Waterloop / waterpartij
- Spoor
- Muurconstructie
- Talud
- Habitatrichtlijngebied BE2100017 - Bos- en heidegebieden ten oosten van Antwerpen

Overzicht stedenbouwkundige vergunningen

Adres	Dossiernr	Voorwerp	Goedkeuring
Het Leeg 32		Deels vergund geacht	1890
Het Leeg 34	1991/B/242	Slopen van een bestaande woning en het bouwen van een nieuwe woning	09-08-1991
Het Leeg 44		Vergund geacht	1900-1918
Het Leeg 46		Vergund geacht	1900-1918
	1992/B/1992	Het vergroten van de woning	28-09-1992
Het Leeg 50		Vergund geacht	1890
Het Leeg 54		Deels vergund geacht	1919-1930
	2001/B/139	Het verbouwen en vergroten van een woning	17-04-2001
Het Leeg 73		Vergund geacht	1946
	1991/B/248	Het vergroten vande woning	16-08-1991
	2005/B/114	Het plaatsen van een openlucht zwembad	08-03-2005
Laarsebeekdreef 22		Woning vergund geacht	
Laarsebeekdreef 20		Landbouwbedrijf deels vergund geacht	
	1957/109	Vergunning stalling	27-02-1957

Overzicht milieuvergunningen

Adres	Dossiernr	Voorwerp	Goedkeuring
Laarsebeekdreef 20	1997/43	Exploitatie en nieuwe inrichting	29-04-1997
	2005/99	Melding nieuwe inrichting	25-10-2005

Disclaimer: deze kaart werd opgemaakt op basis van het GRB. De afmetingen zijn bijgevolg benaderend. Voor exacte afmetingen zijn ophmetingen ter plaatse noodzakelijk.

Bron onderliggen: GRB, toestand januari 2015

0 5 10 15 20 90 85 Meters

N

RUP_10000_213_00122_00001

24/03/2016